

PROJETO - SITUAÇÃO
1 | 750

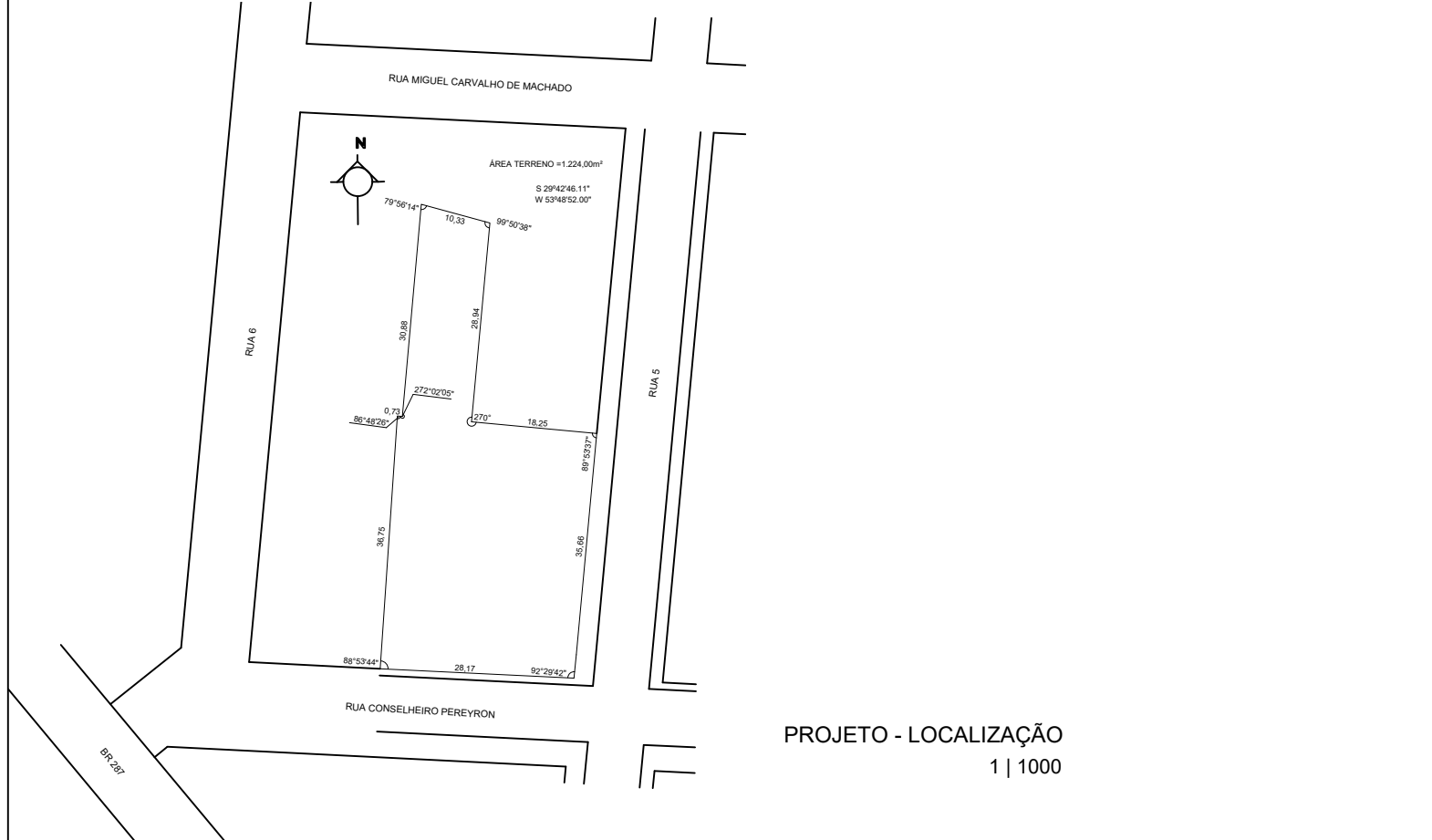

PROJETO - LOCALIZAÇÃO
1 | 1000

PREFEITO MUNICIPAL: RODRIGO DECIMO
SECRETÁRIO: GUILHERME SCHNEIDER
RUA ANDRÉ MARQUES N° 820 • 10º ANDAR • OFFICE TOWER • CENTRO
CEP 97010-040 • SANTA MARIA • RS (55) 3921 7068 • sep.santamaria@gmail.com



OBRA	EMEF FRANCISCA WEIMANN		
LOCAL	Rua Conselheiro Pereyron, nº 451 - Bairro Uglione, Santa Maria - RS		
PROJETO	PLAYGROUND		
ASSUNTO	SITUAÇÃO E LOCALIZAÇÃO		
PROPRIETÁRIO		PROJETISTA / RESPONSÁVEL TÉCNICO	
PREFEITURA MUNICIPAL DE SANTA MARIA		MAITÊ TROJAHN OLIVEIRA Arquiteta e Urbanista CAU/RS A162388-5 / PMSM 18093-9	
ÁREA DE LEVANTAMENTO	DESENHO ORIGINAL	A.R.T. / R.R.T.	PRANCHA
ESCALA	INDICADA	15727330	1/1
UNIDADE		DATA DE PROJETO 2025 JUNHO	